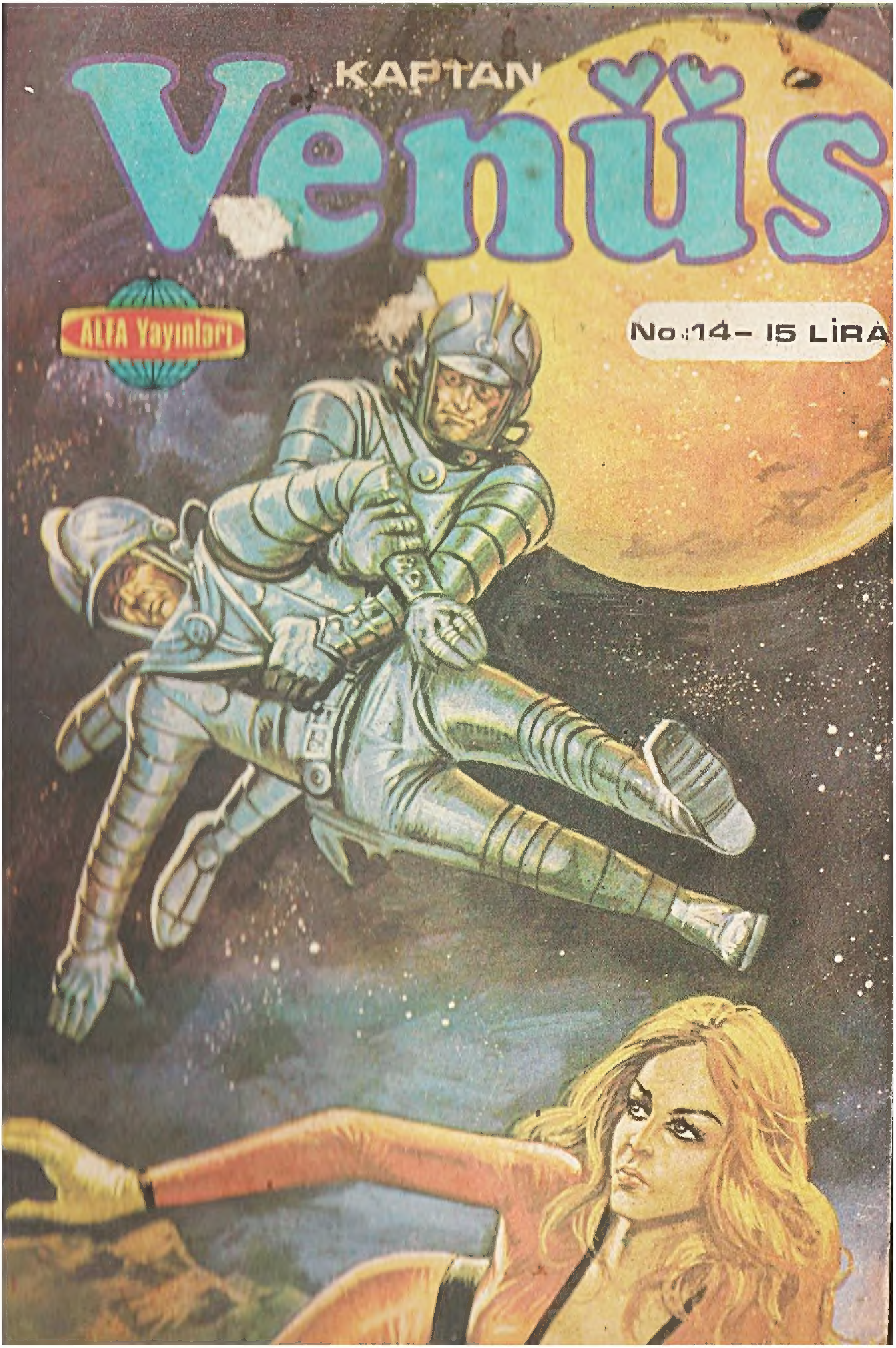
KAPTAN
Venüs
ALFA Yayınları
No:14- 15 LİRA

KAPTAN
Venüs
Tam maceralı özel dizi

Zarko'nun Son Adamı

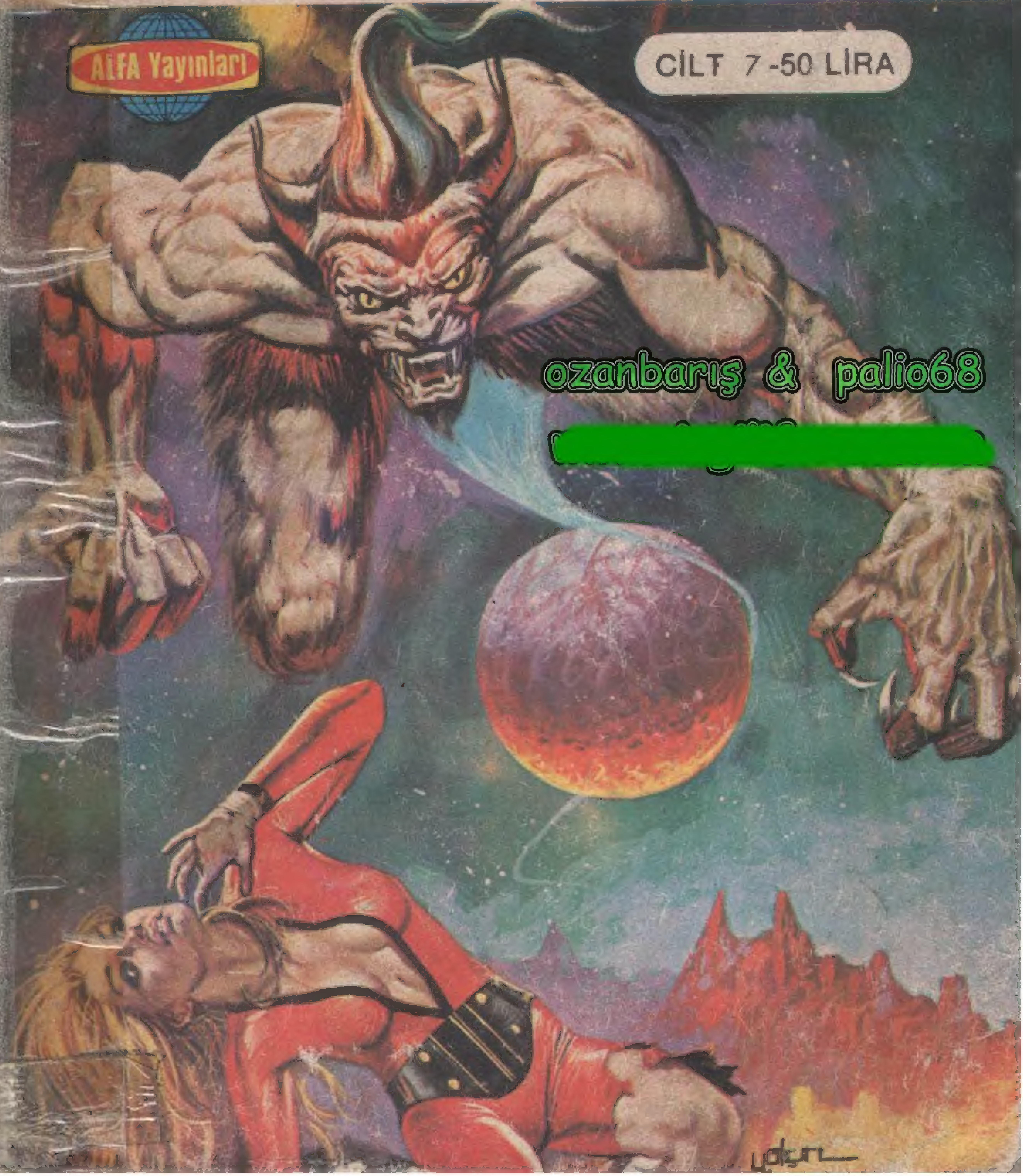

ozanbarış & palio68
[redacted]

GENÇLİK
IŞINI

UZAY KARTALI, HENÜZ HARİTASI ÇIKARILMAMIŞ OLAN
ARAŞTIRMALAR YAPIYORDU.
AŞAĞIDAKİ GEZEGENDE YAŞAM BELİRTİSİ VARMI PROFESÖR SİNÜS?
DAHA ARAŞTIRMALARIMI BİTİRMEDİM
TELESKOPİK ARAŞTIRMA SAFHASINA GEÇİYORUM
VAAAR!... EEE!
BU KORKUNÇ SES DE NEYİN NESİ?

BİR UZAY DUVARINA ÇARPTIK

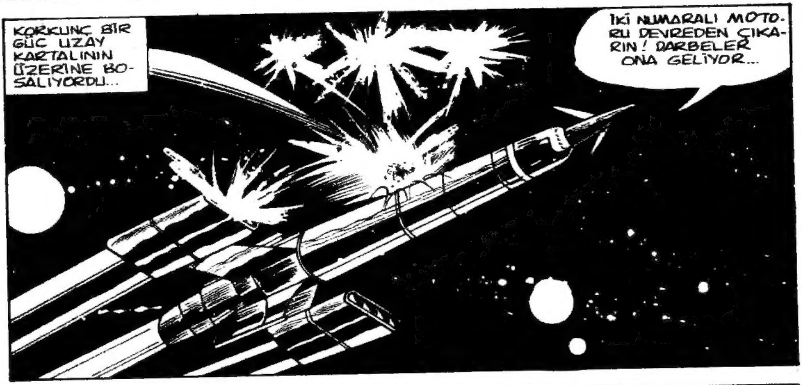
KORKUNÇ BİR GÜÇ UZAY KARTALININ ÜZERİNE BOŞALIYORDU...
İKİ NUMARALI MOTORU DEVREDEN ÇIKARIN! DARBELER ONA GELİYOR...

SALDIRI KESİLİVERDİ
MOTORU ONARABİLİRİZ KAPTAN! FAKAT FLAMANLAR YANMIŞ!
FLAMANLAR OLMADAN MOTOR ÇALIŞMAZ

DEPOYA BAKTIM AMA HEPSİ YANMIŞ...
BİLİNMEYEN BİR GÜÇ... GEMİMİZİ PARÇALAYACAK KADAR DA BÜYÜK... AMA NEDEN YALNIZCA BİR MOTORU YAKTI?
YERİNDE BİR SORU! EVET NE-DEN BİR MOTOR?
FLAMANLARIN YAPILDIĞI ZUTOTANYUM METALİNİ BULMALIYIZ...
ÖRNEK TOPLAMALA-RI İÇİN MÜ-HENDİSLERİ AŞAĞIDAKİ GEZEGENE İNDİRELİM...

ATOMİK ULAŞTIRMA YÖNTEMİYLE İKİ MÜHENDİS GEZEGENE İNDİRİLDİ...
BU İŞİ BAŞARAMAZSAK ÖMÜR BOYU BURADA KALIRIZ...
İKİ UZMAN GEZEGEN YÜZÜNDEKİ ARAŞTIRMALARA DERHAL BAŞLADILAR...
ÖRNEK ALMAK İÇİN ŞURADA BİR KAYALIK VAR...
EVET...
ALO! UZAY KARTALI! BENİ DUYUYOR MUSUNUZ?
KLIK KLIK
BULDUK KAPTAN! BU KAYALAR ZUTOTANYUM DOLU...
KAPTAN VENÜS GEMİDEN ONLARA YANIT VERİRKEN...
GÜZEL! GEMİYE AKTARMAK İÇİN HAZIRLAYIN...

O SES NEYDİ ?
EKRANDA GÖRÜNMÜYORLAR
AŞAĞIDA BİR ŞEYLER OLUYOR...
GEZEGENDEKİ İKİ UZMANDAN GELEN SES TÜMÜYLE KESİLDİ...
ARAŞTIRMA EKİBİ! BENİ DUYUYORSANIZ YANIT VERİN!
BAZI SESLER VAR...
NE DEMEK BUNLAR ?
NE GÜZEL! BEN DE OYNAMAK İSTİYORUM...

OLMAZ! BU BENİM KAYAM... SEN KENDİNİNKİNLE OYNA...
AŞAĞIDA DALGA GEÇİYORLAR...
NE DİYOR BUNLAR
DALGA GEÇMEDİKLERİNE EMİNİM... SESLERİNİ BU KADAR DEĞİŞTİREMEZLER...
TUHAF ŞEYLER OLUYOR...
BİZ DE HEMEN İNELİM...
ATOMİK ULAŞTIRMA YÖNTEMİYLE GEZEGENE İNDİLER...
NEREDELER?
ŞURAYA BAKIN! GÖZLERİME İNANAMIYORUM...
İNANILMAZ BİR ŞEY BU...
6

VAY CANINA! İKİ MÜHENDİSİMİZ BEŞ YAŞINDA ÇOCUK OLMUŞLAR...
DOKTOR DA GENÇLİK ÇAĞINA DÖNMÜŞ...

MERHABA KAPTAN ABLA!
BİZİMLE TAŞ OYNAR MISINIZ?

BİZİ GEMİY-LE GEZDİ-RİR MİSİNİZ ?
İKİSİ DE ÇOCUK OLMUŞLAR...
BELLEKLERİ YERİNDE AMA HER ŞEYLERİ ÇOCUKSU.
BİRDEN BİR IŞIK ÜZERLERİNE SÜZÜLDÜ...
KORUNUN!
İŞTE DÜŞ-MANLARIMIZ ...
ÇABUK GELİN!

DOKTOR VURULDU!
UMARIM IŞIN ÖLDÜRÜCÜ DEĞİLDİR...
GENÇLEŞİYORUM KAPTAN!
DOKTOR BİR DELİKANLI OLDU...
IŞIN ONU DAHA FAZLA KÜÇÜLTMEDEN MAĞARAYA SOKALIM...
9

NASILSIN DOKTOR? AKLIN BAŞINDA MI?
BOMBA GİBİYİM. MERAK ETME!
KENDİNE GEL! SEN BİR DOKTORSUN! TİFİL DELİKANLI DEĞİL
YARARI YOK... ŞİMDİ O ONBEŞ YAŞINDA..
10
ŞU GENÇLEŞTİRİCİ MEKANİZMAYI TERS ÇEVİREREK ADAMLARIMIZI KURTARMALIYIZ
HAKLISIN, KAPTAN!

DOKTOR DA ÖTEKİLERİN YANINA GİTMİŞTİ..
KAPTAN VENÜS'DEN UZAY KARTALINA! ATOMİK ULAŞTIRMA IŞININI BULUNDUĞUM YERİN BEŞ METRE KUZEYİNE ÇEVİRİN!
AZ SONRA ATOMİK IŞINLAR GELMİŞTİ
ARKADAŞLARI KÜÇÜLMÜŞ OLARAK GÖRÜNCE YUKARIDAKİLER ŞAŞIRACAKLAR.
HAKLISIN! HAYDİ GİDELİM...
VENÜS VE ORİON GİZLENEREK KAYALIKLARA TIRMANIYORLARDI
YARI YOLA ULAŞTIK..
BUNDAN SONRA ÖNÜMÜZDE TEHLİKELİ BİR DÜZLÜK VAR..
11

ÖNCE BEN FIRLIYORUM ORION ' KORU BENİ !

KAPTAN VENÜS AÇIKLIĞA FIRLAR FIRLAMAZ...

. KÜÇÜLTÜCÜ IŞINA HEDEF OLDU.

ŞİMDİ VENÜS DE KÜÇÜK BİR KIZ ÇOCUĞU OLACAK...

SONUNDA BAŞARDIK
VENÜS DE BİR DEĞİŞİKLİK OLMADI AMA YABANCILAR NEDEN SEVİNDİLER?
BİR ŞEYİN YOK YA VENÜS?
İYİYİM ORİON! BİRAZ SERSEMLEDİM O KADAR...
YABANCILAR TEKRAR ATEŞ ETMEDEN GİZLENELİM..
NE OLUYOR BUNLARA?
BEN DE ANLAYAMADIM

BİRBİRLERİNE SALDIRIYORLAR.. BİZİM İŞİMİZE GELİR BU...
KAVGA EDERKEN IŞIN SİLAHINI KULLANAMAZLAR.
BİRİSİ BİZE KONUK GELİYOR...
PARTİYİ KAYBEDEN GELİYOR!
AHH!
DÜŞEN YABANCININ YARDIMINA KOŞTULAR...
DİĞERİNİN AMACI KÖTÜ.
ONUNLA HESAPLAŞABİLMEYİ ÇOK İSTERDİM.
15

BİRAZ SONRA YABANCI KENDİNE GELDİ...
...BEN TRAN GALAKSİSİNDEN BİLGİN LAYKO'YUM... BU GALAKSİYE BİR ARAŞTIRMA İÇİN GELMİŞTİK AMA GEMİMİZ BOZULDU...
GELECEĞİMİZ ÇOK UMUTSUZDU...
MOTORLARI TAMİR EDEMEYİZ... BU GEZEGENDE KALDIK...
BENİM BİR FİKRİM VAR KAPTAN! BELKİ MOTORLARA GÜÇ VEREBİLİRİM...
AYLARCA GEMİNİN LABORATUVARINDA ÇALIŞTIKTAN SONRA BİR GÜN...
KUBA! NE OLUYOR?
AY! AYAĞIM KAYIYOR...
ENERJİ ARACI KAZAYLA ATEŞ ALDI...

İNANILMAYACAK BİR ŞEYLE KARŞILAŞTIK...
BU NE DEMEKTİR FARKINDA MISINIZ? GEMİ ONARILINCAYA DEK HEPİNİZİ YAŞLA İLGİSİZ OLARAK DONDURABİLİRİM...
ŞURAYA BAKIN! IŞINLAR HAYVANIMIZI KÜÇÜLTTÜ...
AMA ORTAYA BİR SORUN ÇIKTI. IŞINI KİMİN ÜZERİNDE İLK DENEYECEKTİK?
EVET... DURUM ANLAŞILIYOR...
UZAY GEMİMİZİ SAPTAYINCA BİZİ KOBAY OLARAK KULLANMAK İSTEDİNİZ...
...VE GEMİMİZİ HASARA UĞRATARAK BİZİ DURDURDUNUZ...

MÜHENDİSLERİMİZE AŞIRI DOZ VERİNCE ÇOCUKLAŞTILAR.. DOKTORA DAHA AZ BİR DOZ VERİLİNCE DELİKANLI OLDU...
OYSA SİZ AYNI YAŞI İSTİYORDUNUZ...
TEHLİKE VAR!
DOĞRU... ÇÜNKÜ GENÇLEŞEN KİMSE BELLEĞİNİ YİTİRMİYOR AMA ALDIĞI BİLGİLERE DE AKLI YETMİYORDU..
DOSTUN MAKİNEYİ ALMIŞ KAÇIYOR...
KAMPIMIZA DOĞRU GİDİYOR..

ELİNDE O AYGIT VARKEN HER ŞEYİ YAPABİLİR...
BENİ İYİ DİNLEYİN! BİLGİN LAYKO YOK ARTIK... BU ARAŞTIRMA GRUBUNUN KOMUTANI BENİM BUNDAN BÖYLE...
BU ADAM IŞINI KENDİ ADAMLARINA KARŞI DA KULLANABİLİR...

BU SÖZÜNÜ KABUL ETMİYORUM KUBA!
SENİ YAŞ IŞININA TUTAYIM DA GÖR GÜNÜNÜ ÖYLEYSE!
BEBEK OLUNCA DAHA UYSAL OLURSUN!
BENİ DİNLEMEZSENİZ SONUNUZ BU OLUR...
BİR BEBEK OLDU!
YENİ BİR DİKTATÖR DOĞUYOR...
HEY! KAYA KOPUYOR...
CRAAACK
SIKI DURUN! KIZAK GİBİ KAYACAĞIZ.. ARTIK ATLAYAMAYIZ...
20

YAKALAYIN ŞUNLARI!
ŞU MAKİNEYİ ALIP BURADAN KAÇABİLSEK...
AKLINIZI BAŞINIZA TOPLAYIN! GERÇEK DÜŞMANINIZ KUBA'DIR
SONUNDA SAYICA FAZLA OLANLAR KAZANDILAR...
GETİRİN ONLARI BURAYA!

VENÜS VE ORİON DA KUBA'NIN ELİNE DÜŞMÜŞLERDİ..
ZAMANI GELİNCE ÜÇÜNÜZ DE ÖLE-CEKSİNİZ...ŞU ANDA BANA GEREKLİ OLDUĞUNUZDAN GEÇİCİ OLARAK HAYATINIZI BA-GIŞLIYORUM..
PEKİ AMA YAŞ IŞINI NE-DEN VENÜS'Ü ETKİLEME-Dİ?
ETKİLEDİ APTAL VE BU ETKİ BİRKAÇ AY SÜRECEK.
YANİ BU DOZ SÜRERSE HEP BU YAŞTA MI KALACAĞIM?
22

PEKİ AMA BU SANA NE KAZANDIRACAK?
NELER KAZANACAĞIMI YAKINDA GÖRECEKSİNİZ!
BURADA OLANLAR BUNDAN SONRA OLACAKLARIN BİR DENEMESİDİR. GEZEGENİMDE BU ŞINLA SAHİP OLACAĞIM GÜCÜ DÜŞÜNÜN!
ZEGENİME DÖNÜNCE KÜMETİ HUZURUMA ÇAĞIRACAĞIM..
BU TOPLANTISININ ACELESİ NE KUBA? ..ZAY UÇUŞUYLA MI İLGİLİ?
EVET DOSTLARIM!

BİR MAKİNE BİZİ ÇOCUKLAŞTIRIYOR!
HÜKÜMETİ ORTADAN KALDIRINCA KİMSE ÖNÜMDE DURAMAZ...
TAM OLARAK VERGİLERİNİZİ ÖDEMEZSENİZ SİZİ YAŞ IŞINININ GAZABINA UĞRATIRIM...
UNUTTUĞUN BİR ŞEY VAR! GEZEGENİMİZE DÖNEMEYİZ GEMİMİZ ARIZALI!
ONA GEREKSİNMEMİZ KALMADI..
24

ÇÜNKÜ BU YOLCULUK İÇİN UZAY KARTALINI KULLANACAĞIM..
DELİRMİŞSİN SEN!
PERSONEL GEMİYİ SANA TESLİM ETMEZ...
ONU DA GÖRECEĞİZ.. GEMİYİ ELE GEÇİRMEK İÇİN İYİ BİR PLANIM VAR...
NÖBETÇİLER! LAYKO'YU VE VENÜS'Ü HAPSEDİN! ORİON BENİMLE GELECEK!
PLANINI UYGULAMAYA BAŞLIYORSUN DEMEK..
AZ SONRA UZAY KARTALI BENİM OLACAK...
YUTABİLECEĞİNDEN BÜYÜK LOKMA ISIRIYORSUN KUBA!
25

UZAY KARTALI PERSONELİ ŞAŞKINLIK İÇİNDEYDİ..
ŞU KAYALARA BAK!
ORADA SAKLAMBAÇ OYNAYALIM!
NE YAPACAĞIZ?
YAPACAK BİR ŞEY YOK... KAPTAN VENÜS DÖNÜNCE BİR ÇÖZÜM ARAŞTIRIRIZ.
ONLARDAN DA SAATLERDİR HABER ALAMADIK...
DİKKAT! İKİNCİ KAPTAN ORİON'DAN ATOMİK ULAŞTIRMA BÖLÜMÜNE! BİZİ YUKARI ÇEKİN!
26

ORİON İKİ YABANCIYLA BİRLİKTE GEMİYE ÇEKİLDİ..
KİM BUNLAR ORİON?
DOST DEĞİLLER AMA SAKİN OLUN! KAPTAN VENÜS'ÜN HAYATI TEHLİKEYE GİREBİLİR.

ŞİMDİLİK BU YABANCININ DEDİKLERİNİ YAPMAK ZORUNDAYIM.
YARDIMCIM GORG'A BU DÜZENEĞİN NASIL ÇALIŞTIĞINI GÖSTERİN!

NE İŞİNE YARAYACAK BU KUBA?
27
AŞAĞIDAKİLERİ ATOMİK ULAŞTIRMA YÖNTEMİNİZLE GEMİYE ALACAĞIM.

BUNA İZİN VEREMEYİZ.. GEMİYİ DOLAŞIP TÜM PERSONELİ IŞINA TUTAMAZSIN! BİRİSİ ENSENE BİNER NASILSA!
BUNUN DA KOLAYI VAR! PERSONELE ÖNLERİNDEKİ EKRANA BAKMALARINI SÖYLE!
VENÜS'ÜN HAYATI TEHLİKEDE OLDUĞUNDAN ORİON BOYUN EĞMEK ZORUNDA KALDI...
YAŞ IŞINI TELEVİZYONLA ETKİLİ OLUR MU?
NEDEN OLMASIN? TELEVİZYONLA İPNOTİZMA NASIL OLUYORSA BU DA OLUR...
...VE BİRAZ SONRA KUBA YAŞ IŞINI AYGITINI ÇALIŞTIRDI...
28

SONUÇ HEMEN BELLİ OLDU.
DÖRT YIL ÖNCEKİ YARA İZİM YOK OLDU...
GÖZLERİMİN ALTINDAKİ KIRIŞIKLAR KAYBOLDU...
DÖKÜLMÜŞ SAÇLARIM YENİDEN ÇIKTI...
DENEYİN BAŞARILI OLDU AMA BİZİ GÜÇSÜZ BEBEK YAPAMADIN!
IŞININ TELEVİZYONLA ULAŞIMI DEĞİŞMEYİ YAVAŞLATTI.
AMA HEPİNİZ YAVAŞ YAVAŞ DAHA GENÇLEŞECEK VE BİRKAÇ SAAT İÇİNDE BEBEK OLACAKSINIZ..
ATOMİK ULAŞTIRMAYI KULLANMASINI ÖĞRENDİN Mİ GORG?
ÖĞRENDİM KUBA!
ŞİMDİ, HERKES ODADAN ÇIKSIN! HERKES ÇIKINCA KAPIYI KİLİTLE VE BENİ AŞAĞI İNDİR GORG! ORADA İŞLERİM VAR..
29

AZ SONRA KUBA GEZEGENDE MADDELEŞMİŞTİ...
ŞİMDİ KENDİ PERSONELİMİ UZAY KARTALINA ALIP KAPTAN VENÜS'ÜN HESABINI GÖRMELİYİM...
GEMİNİ TESLİM ALMAM İÇİN HER ŞEY HAZIR VENÜS!
ARTIK SENİ BEBEKLEŞTİREBİLİRİM...
KA-ZAAP
ŞU BELKİ İŞİME YARAR!

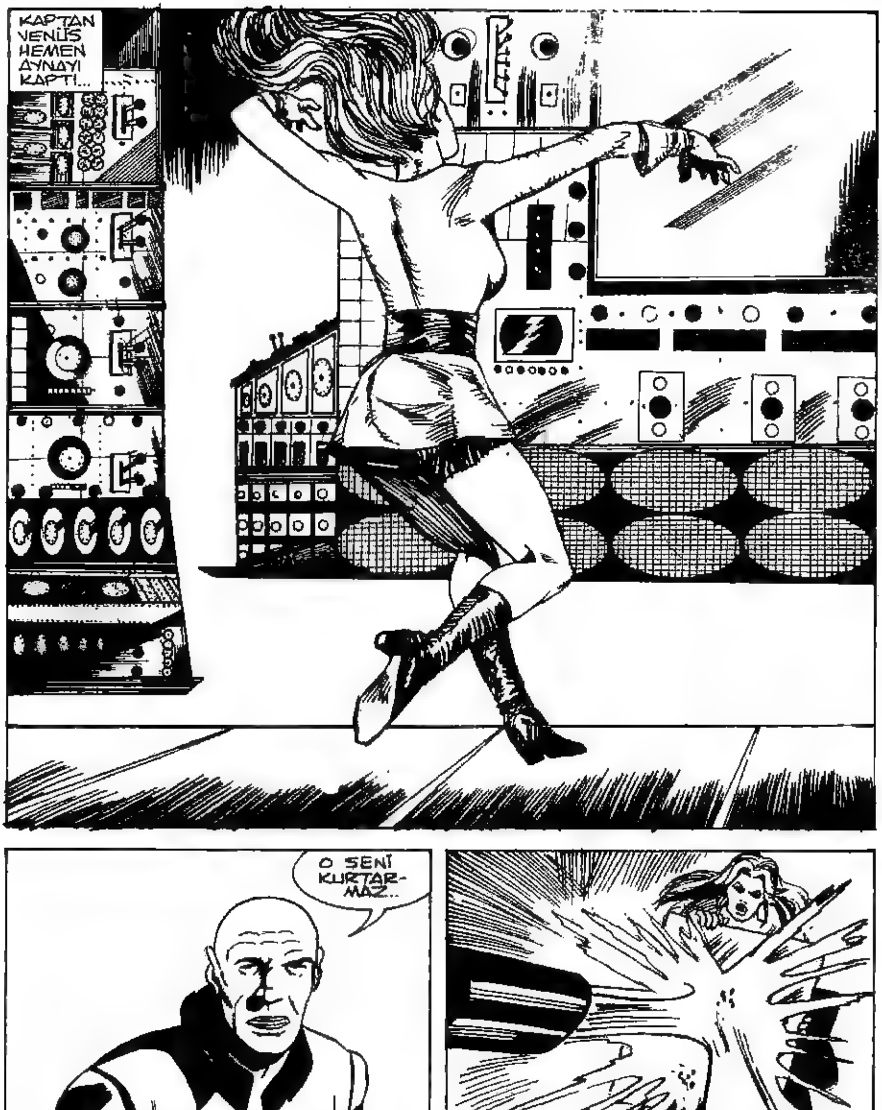

KAPTAN VENÜS HEMEN AYNAYI KAPTI...
O SENİ KURTARMAZ...
31

YIIIIIII!
İYİ NUMARA AMA GÖNDERECEĞİM HER IŞINI YANSITAMAZSIN NASIL OLSA...
BU KEZ YANSIMA AÇISINI DOĞRU SAPTAMALIYIM...
UH! KENDİ IŞINIMLA VURULDUM...
TAMAM! İSTEDİĞİM OLDU...
32

KUBA BİRDEN BEBEKLEŞİVERDİ...
ŞU ANAHTAR-LARI ALAYIM...
VENÜS HÜCRE KAPISINI AÇTI...
BU MAKİNE İNSANI ESKİ DURUMUNA GETİRİR Mİ GORG?
EVET GETİRİR...
AMA GENÇLEŞMİŞ ADAMLARINIZ UZAY KARTALINDA... KUBANIN ADAMI GORG İSE KUMANDA ODASINDA VE SENİ ASLA YUKARI ÇEKMEZ...
33

FAKAT BELKİ GORG'U KUBA'YI ÇEKTİĞİNE İNANDIRABİLİRİZ.. ONUN SESİNE BENZEMEYE ÇALIŞARAK EMİR VEREYİM
İYİ FİKİR

GORG NUMARAYI YUTTU VE DOSTLARIMIZ ATOMİK ULAŞTIRMA YÖNTEMİYLE UZAY KARTALINA GEÇTİLER..
34

FAKAT SEN KUBA DEĞİLSİN !.
LAYKO!
EVET! SENİN HE- SABINI GÖR- MEYE GEL- DİM...
TAMAM VENÜS! GEMİN YİNE SENİN...
VENÜS İÇERİ GİRİNCE...
İNANILIR GİBİ DEĞİL.

TÜM PERSONEL YAŞ IŞINININ KURBANI OLMUŞ...
KUBA TELEVİZYONLA HEPİMİZİ IŞINA TUTTU...
O HALDE MAKİNANI TERSİNE ÇALIŞTIR LAYKO!
PEKİ VENÜS! HERKES EKRANA BAKSIN!
UMARIM NORMALE DÖNMEYİ BAŞARIRIZ...
36

GENÇLİK IŞINI UZAY KARTALININ TÜM BÖLÜMLERİNE YAYILDI...
OH! NORMALE DÖNDÜM...
YİNE YAŞLI OLMAK NE GÜZEL!
GEZEGENE İNİP ZUTOTANYUM MADENİNDEN YETERİNCE AL ORİON!
PEKİ VENÜS... BU ARADA AŞAĞIDAKİ IŞIN KURBANLARINA DA YARDIMCI OLURUZ...
AZ SONRA...
BENİ ESKİ DURUMUMA DÖNDÜRDÜĞÜN İÇİN TEŞEKKÜR EDERİM DÜNYALI...
BUNDAN SONRA KORKUNUZ KALMADI...

KUBA'YI DA NORMALE DÖNDÜRELİM Mİ?
HAYIR... ONU ÖYLECE BIRAKALIM... KÖTÜLÜK CEZASIZ KALMAMALI... HEM BÖYLE DAHA SAĞLAM BİR KİŞİLİKLE BÜYÜME ŞANSI OLUR...
BU MAKİNEYİ YOK ETMEK DAHA İYİ... UMARIM BÖYLE BİR ARAÇ DAHA YAPMAZSIN LAYKO...
HAKLISIN ORİON!
GEMİMİZE DÖNEBİLİRİZ ARTIK...
UZAY KARTALINDAKİ ARIZAYI ONARIP YOLLARINA DEVAM ETTİLER...
SON
38